



**30 AĞUSTOS**  
ORGANİZE SANAYİ BÖLGESİ

**KÜTAHYA 30  
AĞUSTOS  
ORGANİZE  
SANAYİ  
BÖLGESİ**

**KİRALAMA  
SÜRECİ**

# KÜTAHYA 30 AĞUSTOS OSB KİRALAMA SÜRECİ

*Kütahya 30 Ağustos Organize Sanayi Bölgesi Kiralama süreci Organize Sanayi Bölgeleri Uygulama Yönetmeliğine istinaden Kiralama işlemleri gerçekleşir.*

## **1- Tanımlar;**

*Kütahya 30 Ağustos Organize Sanayi Bölgesi Kiralama süreci içinde geçen ifadelerin kısa tanımları şu şekildedir;*

- a) **Abone:** OSB’de, elektrik, su, doğalgaz ve benzeri altyapı hizmetlerini kullanan katılımcıyı veya diğer kişileri,
- b) **Bölge müdürlüğü:** OSB bölge müdürlüğünü,
- c) **ÇED:** Çevresel Etki Değerlendirmesini,
- d) **İşyeri açma izni:** İşyeri Açma ve Çalışma Ruhsatlarına İlişkin Yönetmelik hükümlerine göre alınan İşyeri Açma ve Çalışma Ruhsatını,
- e) **Kanun:** 4562 sayılı Organize Sanayi Bölgeleri Kanununu,
- f) **Katılımcı:** OSB’lerde, bir işletmenin kurulması için parsel tahsisi veya satışı yapılanlar ile maliki bulunduğu parselde üretimde bulunan veya bulunmayı taahhüt eden ve 4562 sayılı Kanunun amacına uygun faaliyet gösteren gerçek veya tüzel kişi ile 6361 sayılı Kanun kapsamında finansal kiralamayı kabul eden gerçek veya tüzel kişiyi,
- g) **Kiracı:** Katılımcının tesisini, Yönetmelikte belirlenen usul ve esaslara uygun biçimde kiralayan gerçek veya tüzel kişiyi,
- h) **Organize Sanayi Bölgeleri (OSB):** Sanayinin uygun görülen alanlarda yapılanmasını sağlamak, çarpık sanayileşme ve çevre sorunlarını önlemek, kentleşmeyi yönlendirmek, kaynakları rasyonel kullanmak, bilgi ve bilişim teknolojilerinden yararlanmak, sanayi türlerinin belirli bir plan dahilinde yerleştirilmesi ve geliştirilmesi amacıyla; sınırları tasdik edilmiş arazi parçalarının imar planlarındaki oranlar dahilinde gerekli idari, sosyal ve teknik altyapı alanları ile küçük imalat ve tamirat, ticaret, eğitim ve sağlık alanları, teknoloji geliştirme bölgeleri ile donatılıp planlı bir şekilde ve belirli sistemler dahilinde sanayi için tahsis edilmesiyle oluşturulan ve 4562 sayılı Kanun hükümlerine göre işletilen mal ve hizmet üretim bölgelerini,
- i) **Yönetmelik:** OSB Uygulama Yönetmeliğini,
- j) **Finansal Kiralama Şirketi:** 21/11/2012 tarihli ve 6361 sayılı Finansal Kiralama, Faktoring ve Finansman Şirketleri Kanunu kapsamında kurulan finansal kiralama şirketlerini,
- k) **Finansal Kiracı:** 6361 sayılı Kanun kapsamında finansal kiralamayı kabul eden gerçek veya tüzel kişiyi,

*ifade eder.*

## **2-Katılımcının tesisini kiralama şartları ve İstenen evraklar;**

### **2.1. Kiralamanın yapılabilmesi için aşağıdaki şartların sağlanması gerekmektedir ;**

- a) Kiralanacak tesisin tapusunun ve Yapı Kullanma İzin Belgesinin alınmış olması,
- b) Katılımcının OSB’ye karşı vadesi geçmiş hiçbir borcunun bulunmaması,
- c) OSB yönetim kurulunca, kiralamanın mevzuat çerçevesinde usul ve esaslara uygun olduğuna ilişkin karar alınması,
- d) Çevresel Etki Değerlendirmesi Yönetmeliği hükümlerine tabi olan projeler için “ÇED Olumlu Kararı” veya “ÇED Gerekli Değildir Kararı”nın eklenmesi gerekmektedir.

## **2.2. Kiralama halinde Kiralayandan;**

- Kira kontrat fotokopisi
- Karar defteri fotokopisi
- İmza Sirküleri
- Dilekçe
- Ticaret sicil gazetesi fotokopisi
- **Tapu ve Yapı kullanma izin belgesi fotokopisi**
- Taahhütname (noter onaylı)

Evraklarını OSB 'ye sunmaları gerekmektedir.

## **2.3. Kiralama halinde Kiracıdan;**

- Kira kontrat fotokopisi
- Karar defteri fotokopisi
- İmza Sirküleri
- Dilekçe
- Ticaret sicil gazetesi fotokopisi
- ÇED Görüşü Yazısı
- Kiralama talep formu doldurulacaktır (**Her sayfası kaşeli ve imzalı olacak şekilde**)
- Taahhütname (noter onaylı)

Evraklarını OSB 'ye sunmaları gerekmektedir.

Not: Talep edilen işlemlerin Kütahya 30 Ağustos OSB Yönetim Kurulu'nca onaylanmasına müteakip İlgili firmalarca Kütahya 30 Ağustos OSB Müdürlüğü Muhasebesi tarafından belirlenecek Güvence Bedelinin Kütahya 30 Ağustos OSB Müdürlüğü Muhasebesine yatırılması veya teslim edilmesi gerekmektedir.

## **3- Hak ve Yükümlülükler;**

- OSB tarafından onay verilmeden üçüncü kişilerin kullanımına tahsis edilen tesislere, elektrik, su ve doğalgaz dahil hiçbir hizmet verilmez.

Sanayi tesislerinin işletilmesine ilişkin olarak, Kanun ve Yönetmelikle katılımcılara getirilen yükümlülüklerden kiracılar da sorumludur.

- OSB içinde yer alan taşınmazlar, finansal kiralama sözleşmesine konu edilebilir. Bu durumda:
  - a) OSB yönetiminden uygunluk görüşü alınması zorunludur.
  - b) Devlet tarafından arsa teşviki verilen arsalar için finansal kiralama sözleşmesi yapılamaz.
  - c) Satışı yapılan arsalar hiçbir şekilde tahsis amacı dışında kullanılamaz.
  - d) Finansal kiracının, bölgenin kuruluş protokolünde katılımcılar için öngörülen niteliklere sahip olması zorunludur.
  - e) Finansal kiracı, katılımcının hak ve yükümlülüklerine sahip olur.
  - f) Finansal kiralama sözleşmesinin, mülkiyetin finansal kiracıya geçmesinden önce herhangi bir nedenle sona ermesi hâlinde, Finansal Kiralama Şirketi mülkiyetinde bulunan taşınmazı sadece bölgenin kuruluş protokolünde öngörülen niteliklere sahip gerçek veya tüzel kişilere en geç iki yıl içinde satmak veya aynı nitelikteki gerçek veya tüzel kişilere finansal kiralama da dâhil olmak üzere kiraya vermek zorundadır. Bu durumda eski finansal kiracının vermiş olduğu taahhütler, yeni alıcı veya kiracı tarafından aynen kabul edilmiş sayılır. Finansal kiralama şirketi taşınmazı iki yıl içinde satmaz veya kiraya vermez ise taşınmaz OSB tarafından finansal kiralama bedeli üzerinden satın alınabilir.
- OSB'den hizmet alan katılımcı veya kiracı şirketlerin, Su, Elektrik ve Doğalgaz bedelleri için güvence bedeli alınır. Güvence bedeli bir önceki yıl en yüksek ay tüketiminin 2 katı kadardır. Güvence bedeli Nakit, Döviz, Banka Teminat Mektubu ya da otomatik banka ödeme talimatı (DBS, OÖS) şekinden birinin tercihi ile olabilir.

- Yeni abonelik ancak gvence bedelinin denmesi ile mmkndr. Yeni abonelikler iin gvence bedei hesabında gemiř dnem tketim bilgisi olmadıđından gvence bedeli Elektrik Piyasası Dzenleme Kurulu'nun "Gvence Bedelleri İle Uygulamaya İliřkin Usul ve Esaslar" hakkındaki kararı erevesinde hesaplanır.
- Mevcut abonelerin gvence bedellerinin alınması konusu Ynetim Kurulunun uygun bulacađı tarihe kadar tamamlanır.
- Tesisin bađımsız blm oluřturmadan bir btn halinde kiraya verilebilir. Bir adreste birden fazla firma faaliyet gsteremez.
- Kiracılar OSB mevzuatı ile OSB i talimatname ve szleřmelerine uygun faaliyet gstereceklerdir. Aksi takdirde verilen hizmetler OSB Mdrlđ tarafından durdurulacaktır.

\_\_\_/\_\_\_/20\_\_

**KÜTAHYA 30 AęUSTOS ORGANİZE SANAYİ BÖLGESİ MÜDÜRLÜęÜ'NE**

..... firmasına ait alca OSB Mah. .... Cadde No:.....  
adresindeki fabrika binasında ..... üretimi yapmak için kiralamak  
istiyoruz.

Bilgilerinize arz ederiz.

Yetkilinin Adı ve Soyadı :  
İletişim Tel :  
Kaşe / İmza :

**EKLER:**

**A. BAŞVURU SIRASINDA:**

- Dileke
- İmza Sirküleri
- Kiralama Talep Formu (Her sayfası kaşeli ve imzalı olacak şekilde)
- Ticaret Sicil Gazetesi Fotokopisi
- İş Akım Şeması ve Proje Özeti

**B. ÖN ONAYDAN SONRA:**

- Kira Kontrat Fotokopisi
- Karar Defteri Fotokopisi
- ED Görüşü Yazısı
- Taahhütname (Noter Onaylı)

*Not: Talep edilen işlemlerin Kütahya 30 Aęustos OSB Yönetim Kurulunca onaylanmasına müteakip İlgili firmalarca Kütahya 30 Aęustos OSB Muhasebesi tarafından belirlenecek Güvence Bedelinin Kütahya 30 Aęustos OSB Muhasebesine yatırılması veya teslim edilmesi gerekmektedir.*

**KÜTAHYA 30 AĞUSTOS ORGANİZE SANAYİ BÖLGESİ MÜDÜRLÜĞÜ'NE**

Kütahya 30 Ağustos OSB Çalca OSB Mah. .... Cadde No:..... adresindeki fabrika binamı,  
..... firmasına kiraya vermek istiyorum.

Bilgilerinize arz ederiz.

Yetkilinin Adı ve Soyadı :  
İletişim Tel :  
Kaşe / İmza :

**EKLER:**

**A. BAŞVURU AŞAMASINDA:**

- İmza Sirküleri
- Tapu
- Yapı Kullanma İzin Belgesi

**B. ÖN ONAYDAN SONRA:**

- Kira Kontrat Fotokopisi
- Karar Defteri Fotokopisi
- Ticaret Sicil Gazetesi Fotokopisi
- Taahhütname (Noter Onaylı)

*Not: Talep edilen işlemlerin 30 Ağustos OSB Yönetim Kurulunca onaylanmasına müteakip ilgili firmalarca Kütahya 30 Ağustos OSB Muhasebesi tarafından belirlenecek Güvence Bedelinin 30 Ağustos OSB Muhasebesine yatırılması veya teslim edilmesi gerekmektedir.*

## KİRALAMA TALEBİNDE BULUNAN GİRİŞİMCİNİN VERECEĞİ BİLGİLER

“BU BİLGİLER TARAFIMIZCA, GÖREVLİLERİN DIŞINDA HİÇBİR KİMSEYE VERİLMEMEYECİKTİR.”

### **1. GENEL BİLGİLER:**

1.1. KURULUŞ ÜNVANI : .....  
(Ticaret Siciline Tescili)

1.2. KURULUŞUN ADRESİ VE TEL. NO.SU : .....

1.3. FİRMANIN TESİS TARİHİ : .....

1.4. KAYITLI OLDUĞU ODA VE : .....  
TİCARET NOSU

1.5. NACE (FAALİYET KODU) : .....

1.6. TESCİL EDİLMİŞ HUKUKİ : .....  
ŞAHSİYETİN NEV'İ (KOLL. KOM. LTD. A.Ş.)

1.7. KURULUŞUN HAKİKİ ŞAHİS OLMASI HALİNDE;

a) İştiraki bulunduğu şirketler;

<u>ŞİRKETİN ADI</u>	<u>İŞTİRAKİ (%)</u>
.....	.....
.....	.....
.....	.....

1.8. KURULUŞUN ŞİRKET OLMASI HALİNDE;

a) Şirket Ortaklarının;

<u>ADLARI</u>	<u>NİSBETLERİ (%)</u>	<u>SERMAYE</u>
.....	.....	.....
.....	.....	.....
.....	.....	.....
.....	.....	.....

b) Şirketin Devam Müddeti : .....

### **2. MALİ BİLGİLER:**

2.1. KURULUŞUN TESCİLLİ SERMAYESİ : .....

2.2. (varsa)KURULUŞTAKİ YABANCI SERMAYE ORANI(%) : .....

**3. KİRALANMASI DÜŞÜNÜLEN TESİSTE YAPILACAK SINAİ FAALİYET HAKKINDA BİLGİLER:**

3.1. TESİSİNİZİN HANGİ SANAYİ DALINA GİRDİĞİ : .....

3.2. MAMÜLLERİNİZİN CİNSİ VE ÇEŞİTLERİ : .....

3.3. ÜRETİMDE KULLANILAN HAMMADDE VE : .....  
YARDIMCI MADDELERİN ÇEŞİTLERİ VE NEREDEN TEMİN EDİLEBİLECEĞİ

3.4. YILLIK TAHMİNİ ÜRETİM PROGRAMI :

..... YILI ..... TL

..... YILI ..... TL

..... YILI ..... TL

3.5. YILLIK ÜRETİM DURUMU TESİSİN İSTİHDAM DURUMU :

	<u>İDARİ</u> <u>PERSONEL</u>	<u>TEKNİK</u> <u>PERSONEL</u>	<u>KALİFİYE VE</u> <u>DÜZ İŞÇİ</u>	<u>TOPLAM</u> <u>(ADET)</u>
..... YILI	.....	.....	.....	.....

3.6. KURULU GÜCÜNÜZ: .....

3.7. TESİSATIN TÜKETECEĞİ ELEKTRİK MİKTARI:

..... YILI : ..... kWh/yıl

3.8. TESİSİN TÜKETECEĞİ YAKIT DURUMU; (YILLIK)

	<u>CİNSİ</u>	<u>BİRİMİ</u>	..... YILI	..... YILI	..... YILI
a) Üretimde	.....	.....	.....	.....	.....
b) Isıtmada	.....	.....	.....	.....	.....

3.9. TESİSİN TÜKETECEĞİ SU MİKTARI: ..... m<sup>3</sup>/yıl  
..... YILI : ..... m<sup>3</sup>/yıl  
..... YILI : ..... m<sup>3</sup>/yıl  
..... YILI : ..... m<sup>3</sup>/yıl

3.10. TESİSİN ÇALIŞACAĞI GÜN VE VARDİYA SAYISI:

	<u>GÜN</u>	<u>VARDİYA</u>
..... YILI	.....	.....
..... YILI	.....	.....
..... YILI	.....	.....

3.11. TESİSİN GAZ, TOZ VE SIVI ATIKLARLA  
ATIKLARLA BİR ÇEVRE KİRLİLİĞİ  
YARATIP / YARATMAYACAĞI : .....

3.12. EVSEL NİTELİKLİ ATIKLARIN DIŞINDA  
ATIĞINIZIN OLUP OLMAYACAĞI : .....



**3.13. TESİSİNİZİN İŞLETMEYE AÇILDIKTAN SONRA YÜKSEK SES, PATLAMA VE YANGIN OLAYI YADA DARBELİ AKIM ÇEKMEK SURETİYLE KOMŞU TESİSLERDE BİR ZARAR YADA KALİTELİ MAL ÜRETİMİNE MANİ OLACAK DURUMUN YARATIP / YARATMAYACAĞI**

: .....

**3.14. TESİSTEKİ ANA ÜRETİM BİRİMLERİ** : .....

**KİRALAYAN FİRMA**  
Kaşe / İmza

## TAAHHÜTNAME

Kütahya 30 Ağustos Organize Sanayi Bölgesindeki ..... Ada ..... Nolu ..... m<sup>2</sup>lik parsel üzerinde bulunan ..... ait Fabrika Binasını teslim tarihinden bir yıl sonraki tarihinin ..... kadar ..... kiraya vermemiz Organize Sanayi Bölgesi Yönetim Kurulu'nca aşağıdaki koşullarla uygun görülmüştür.

1. Kiralama işleminden sonra kiracı, ..... Bölgece tahakkuk edecek elektrik, doğalgaz, su vb. faturaların ödenmemesi halinde söz konusu borçlarını aynen kabul edip, Bölgece belirlenecek süre içerisinde ödeyeceğimizi,
2. Yükümlülüklerimize ve taahhütlerimize uymadığımız takdirde Organize Sanayi Bölgesi Yönetmeliklerindeki ve tüm sözleşmelerdeki hükümlerin aleyhimize tatbik edilmesini,
3. Hakkımızda icra takibi yapılmasına muvafakat ettiğimizi,
4. Her türlü yazışma, adli ve icrai tebligat adresimizin ..... olduğunu

Aynı parsel üstünde bulunan sanayi yapılarını birden fazla kiracıya kiralanmayacağını, birden fazla kiracının faaliyet gösterdiğinin tespiti durumunda alınan hizmetlerin Kütahya 30 Ağustos Organize Sanayi Bölgesi tarafından kesileceğini; bu durumda kiracıların uğrayacağı zarardan sorumlu olacağımızı ve Kütahya 30 Ağustos Organize Sanayi Bölgesinden hak talep etmeyeceğimizi kabul ve taahhüt ederiz. \_\_ / \_\_ / 20\_\_

### **KİRAYA VEREN FİRMA**

Kaşe / İmza

Ek: 1) İmza Sirküsü  
2) Yetki Belgesi

## TAAHHÜTNAME

Kütahya 30 ağustos Organize Sanayi Bölgesindeki ..... Ada ..... Nolu .....m<sup>2</sup>lik parsel üzerinde ..... ait fabrika binasını ..... Tarihine kadar kiralama talebi Organize Sanayi Bölgesi Yönetim Kurulu toplantısında aşağıdaki koşullarla uygun görülmüştür.

1. Bundan sonra kiracı sıfatıyla tarafımıza tahakkuk edecek cari borçlarımızı zamanında ödeyeceğimizi,
2. Yürürlükteki ekli Organize Sanayi Bölgesi Yönetmeliği ve alınacak Yönetim Kurulu Kararlarına aynen uyacağımızı,
3. Çevreyi ve komşu parselleri kirlilemeyeceğimizi, açık alanda çalışma yapmayacağımızı, her türlü faaliyetimiz sonucu oluşabilecek çevre kirliliğini önlemek için Çevre Mevzuatına ve OSB Çevre Yönetim Sistemine uyacağımızı ve gerekli tedbirleri alacağımızı,
4. Organize Sanayi Bölgesi Atıksu altyapı sistemine bağlantı için, Organize Sanayi Bölgesi Kanalizasyona deşarj standartlarına uyacağımızı, bu standartların dışında atıksuya sahip olmamız durumunda 6 (altı) ay içerisinde ön arıtma tesisi inşa ederek kanalizasyona deşarj standartlarını sağlayacağımızı,
5. Faaliyetimizde değişiklik yapma ve/veya kapasite artışı planlandığında Bölge Müdürlüğünü haberdar edeceğimizi,
6. Kiraladığımız fabrika binasını ..... tarihi itibarı ile kesin tahliye edeceğimizi,
7. Her türlü yazışma, adli ve icrai tebligat adresimizin ..... olduğunu,
8. Organize Sanayi Bölgesi tarafından uygun görülen miktarlarda elektrik, gaz, su ve katılım payı için güvence bedeli olarak nakit veya kat'ı, süresiz, limit içi banka teminat mektubu vermeyi, rızaen kabul ve taahhüt ederiz.
9. Organize Sanayi Bölgesi Yönetim Kurulu tarafından sağlanmış olan hakların 3.kişilere devredilemeyeceğini ve paylaşılmayacağını,
10. Parselin kısmi olarak kiralanması durumunda; kiraya veren ve kiralayanın en az 750 m<sup>2</sup>'lik kısmının bulunması ve en az 750 m<sup>2</sup>'lik yüz ölçüme sahip en fazla 4 adet farklı şirketin üretim yapabileceğini bildiğimizi, kiralanacak kısımdaki sanayi yapısının 01/07/2017 tarihinden önce yapı kullanma izni belgesini aldığını, kiralama işleme konu parsel üzerinde sanayi yapısının tamamı/... m<sup>2</sup>'lik kısmının kiralandığını, bu maddede belirtilen beyanın yanlış, eksik v.s. olması durumunda hizmetlerin Organize Sanayi Bölgesi tarafından kesileceğini, bu durumda oluşacak zarardan, ziyandan sorumlu olacağımızı ve Kütahya 30 Ağustos Organize Sanayi Bölgesi'nden hak talep etmeyeceğimizi kabul ve taahhüt ederiz.

Yükümlülüklerimize ve taahhütlerimize uymadığımız takdirde;

- a) Kira işleminin Organize Sanayi Bölgesi Yönetim Kurulunca feshedileceğini, bu durumda en geç üç ay içerisinde binayı ve tam ve eksiksiz olarak bırakacağımızı,
- b) Kütahya 30 Ağustos Organize Sanayi Bölgesi yönetmelik ve sözleşmedeki hükümlerin aleyhimize tatbik edileceğini, ayrıca elektrik, doğalgaz ve suyumuzun kesilmesine muvafakat ettiğimizi,
- c) Hakkımızda icra takibi yapılmasına muvafakat ettiğimizi,
- d) 3 Ay içinde İşyeri Açma ve Çalışma Ruhsatı, alınmaz ise Bölge Müdürlüğü tarafından verilen hizmetlerin kesilmesi;

Kiralama süreciyle, ilgili olarak Organize Sanayi Bölgesi Müdürlüğünce istenen kiralama evraklarının, güvence bedelinin, ilgili taahhütnamelerin, Hizmet Sözleşmelerinin kiralama kararının alınmasına müteakiben en geç 10 (On) iş günü içinde Müdürlüğe teslim edeceğimizi, aksi takdirde verilen alt yapı hizmetlerinin kesilmesini ve konuyla ilgili olarak hiçbir mal ve tazminat talebinde bulunmayacağımızı kabul ve taahhüt ederiz. \_\_/\_\_/20\_\_

### **KİRALAYAN FİRMA**

Kaşe / İmza

- Ek: 1) İmza Sirküsü  
2) Yetki Belgesi

# PROJE ÖZETİ

## 1. TESİSİN KURULMASI PLANLANAN ADRES BİLGİSİ VE ALANI

Kütahya 30 Ağustos Organize Sanayi Bölgesi mevkiinde, tapunun ..... Pafta, ..... ada, .....parsel numarasında kayıtlı, .....m<sup>2</sup> yüzölçümlü alan üzerinde, ..... m<sup>2</sup> yüzölçümlü kapalı alanda ..... Tesisi faaliyet göstermesi planlanmaktadır.

## 2. PROJENİN TÜRÜ (Bu bölüm detaylı açıklanmalıdır)

.....  
.....  
.....  
*(Tesiste kullanılacak hammaddeler, yardımcı maddeler, kullanılan makine ve ekipmanlar, üretim yöntemi, hammaddenin girişinden ürün olarak çıkışına kadar aşamalar, üretilen ürün ve yan ürünlerle birlikte açıklanmalıdır. Tesisin kapasitesi ve çalışacak personel sayısı belirtilmelidir. Eğer varsa makineler veya üretime ait katalog vb. belgeler eklenmelidir.)*

## 3. TESİSTEN KAYNAKLANACAK SIVI ATIKLAR

.....  
.....  
*(Tesiste evsel ve/veya endüstriyel nitelikli atık suların kaynaklanacağı üniteler belirtilecek, bertaraf yöntemleri yazılacaktır.)*

## 4. TESİSTEN KAYNAKLANACAK EMİSYONLAR

.....  
.....  
*(Tesiste ısınma ve sanayi amaçlı yakıt kullanılıp kullanılmayacağı belirtilecek. Tesiste yakıt kullanımı dışında emisyon kaynakları (gaz, toz, buhar vs.) varsa onlar da belirtilecek. Emisyonlara karşı alınacak önlemler belirtilecektir.)*

## 5. TESİSTEN KAYNAKLANACAK ATIKLAR

.....  
.....  
*(Tesisten oluşacak evsel ve/veya endüstriyel nitelikli katı atıklar ve bu atıkların nasıl bertaraf edileceği hakkında bilgiler yazılacak. Tesiste oluşacak tehlikeli atıklar ve bertaraf yöntemleri hakkında bilgi verilecek.)*

## 6. TESİSTEN KAYNAKLANACAK GÜRÜLTÜ

.....  
.....  
*(Tesisteki gürültü kaynakları ve alınacak tedbirler belirtilecektir.)*

FAALİYET SAHİBİ

(Kaşe / İmza)

HAZIRLAYAN

Adı Soyadı: .....

Kaşe İmza:

## İŞ AKIM ŞEMASI

Kütahya 30 Ağustos Organize Sanayi Bölgesi mevkiinde, tapunun ..... Pafta, .....  
ada, parsel numarasında kayıtlı, ..... m<sup>2</sup> yüzölçümlü alan üzerinde, ..... m<sup>2</sup> yüzölçümlü  
kapalı alanda ..... faaliyet göstermesi planlanan tesisine ait iş akım şeması aşağıda gösterilmiştir.

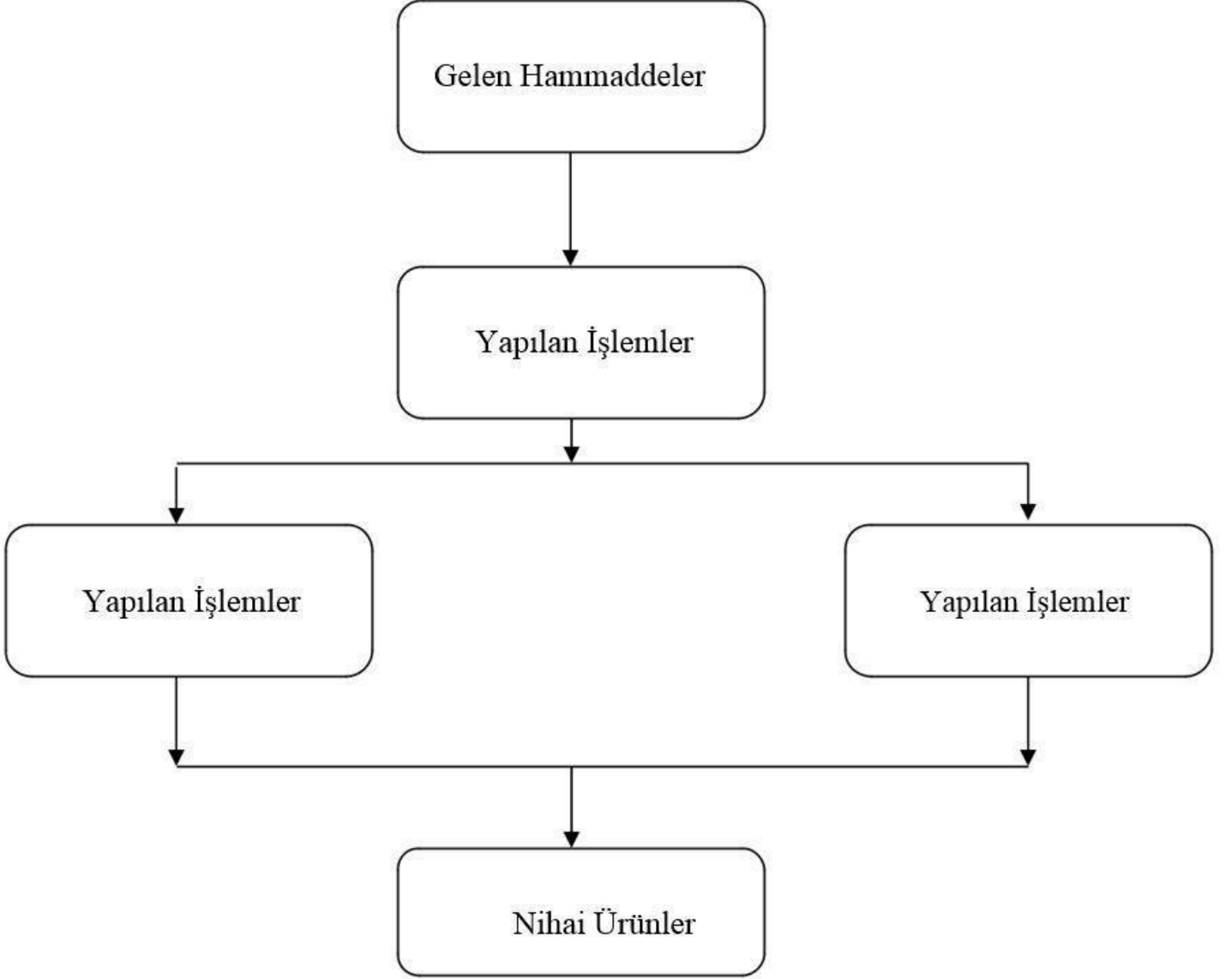

FAALİYET SAHİBİ  
(Kaşe / İmza)

HAZIRLAYAN

Adı Soyadı: .....

Kaşe İmza: